

Schriftelijke vragen "kaarten Greenport Aalsmeer inzake NAO"

Afgelopen donderdag 2 november was er een Greenport Aalsmeer Event. Op alle daar gepresenteerde informatie en op de website van de Greenport, staan NAO 1/2/3 aangeduid als glastuinbouwgebied (zie bijlage 1 voor de website beelden). Naar aanleiding hiervan hebben wij de volgende vragen:

- 1) Mei 2015 heeft de gemeenteraad met de ruimtelijke visie 2015-2025 voor de Greenport Aalsmeer ingestemd. Ook is toen besloten dat bij de lokale besluitvorming, het collegeprogramma "De kracht van de samenleving", leidend zal blijven zijn. De ruimtelijke visie bevat een andere kaart (zie hieronder) dan de op 2 november j.l. gepresenteerde kaarten. Dit omdat het Nieuwkoop collegeprogramma voor NAO uitsluitend onder voorwaarden uitgaan van mogelijke ontwikkelingen in allereerst NAO1a en daarna in NAO1b. Wat is de reden van de verschillen in de kaarten van de Greenport? Heeft Greenport Aalsmeer haar visie gewijzigd en is deze visie nog niet gedeeld met de gemeenteraden? Of is hier sprake van een vergissing?

Kaartbeeld ruimtelijke visie:

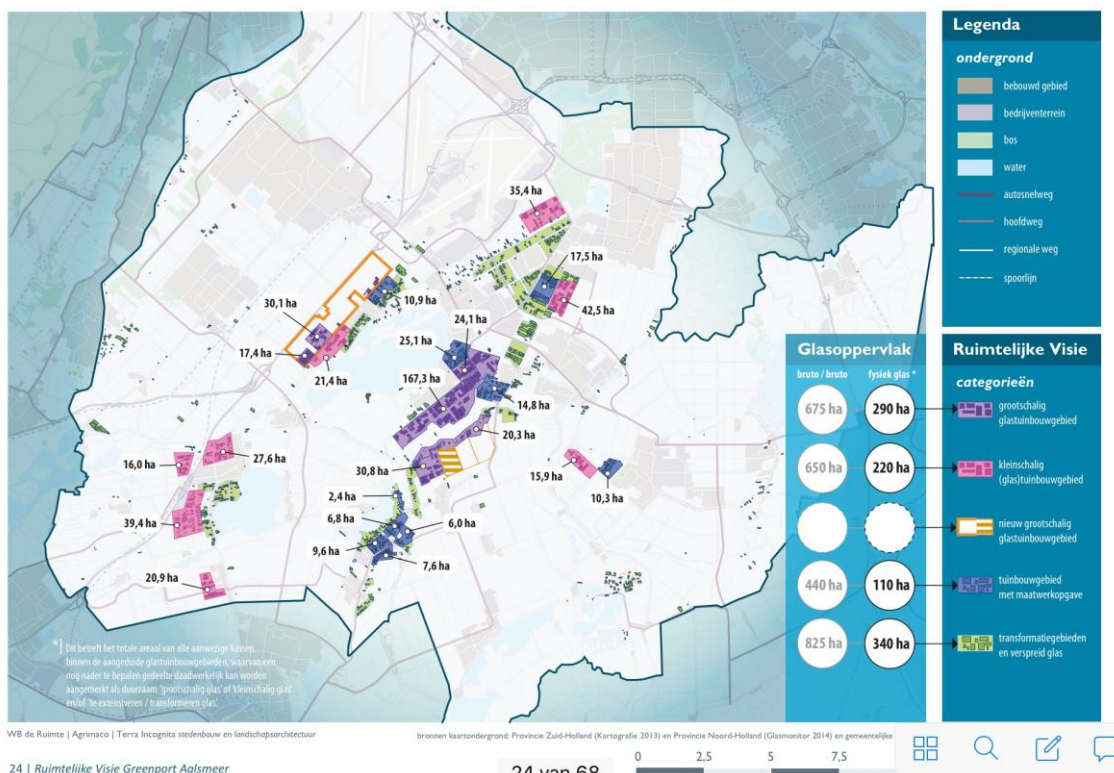

- 2) Indien hier sprake is van een vergissing, verzoeken wij het college om de Greenport haar website en ander beeldmateriaal te laten aanpassen conform de ruimtelijke visie voor de Greenport Aalsmeer.

3 november 2017

Lizet Keijzers

Samen Beter Nieuwkoop

Bijlage 1. Kaartbeelden website Greenport Aalsmeer

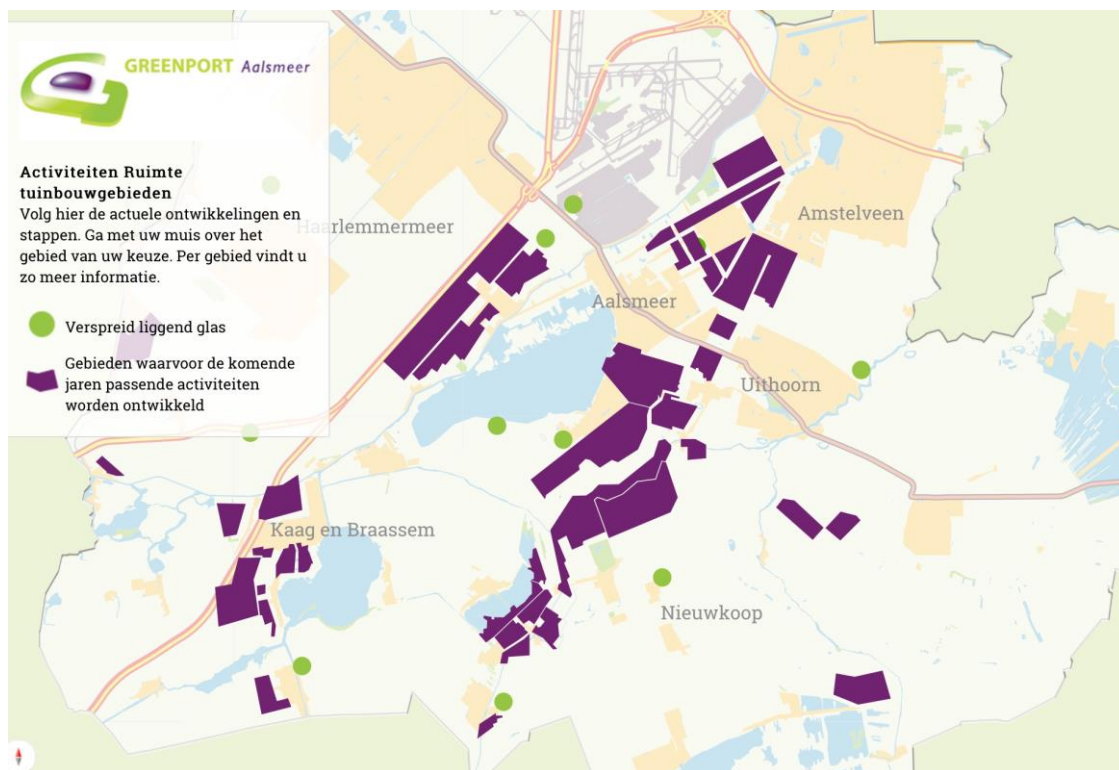

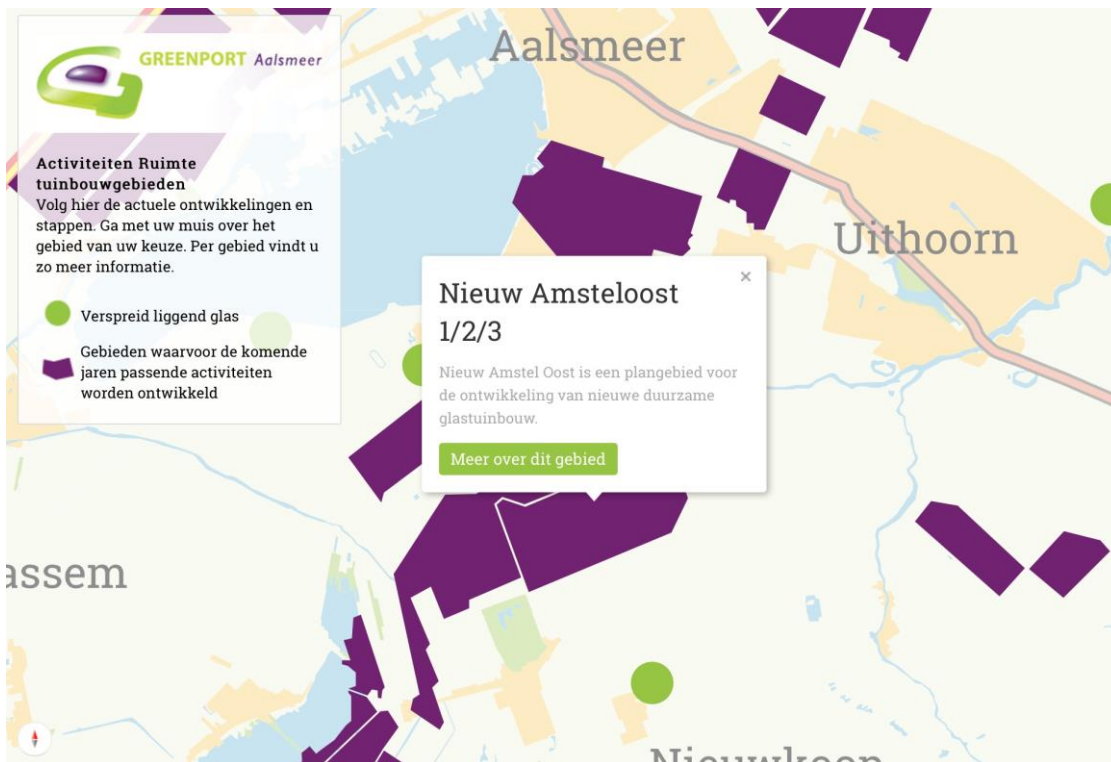

[Terug naar de kaart](#)

Nieuw Amsteloost 1|2|3

Nieuw Amstel Oost is een plangebied voor de ontwikkeling van nieuwe duurzame glastuinbouw. Het gebied sluit aan bij het bestaande glastuinbouwgebied Nieuw Amstel en Nieuw Amstel West.

Vragen?

Rahil Kouch, cluster Ruimtelijke Ontwikkeling en Grondzakengemeente Nieuwkoop: r.kouch@nieuwkoop.nl
Henk de Ruiter, manager Ruimte Greenport Aalsmeer: hderuiter@greenportaalsmeer.nl

Delen: